台南統一花園車庫別墅_統一花園透天

– 台南市新化區

加入好友

愛屋吉屋有限公司y
LineID: @599avoob

- 電話:-
- 手機:-
- 電子郵件:

  -

- 刊登者身份: 仲介收服務費

ysn 物件洽詢~

愛屋吉屋有限公司
LineID: @599avoob

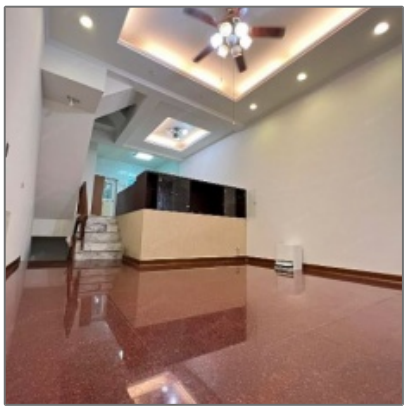

地址

地域:	台灣Taiwan
地區:	台灣南部房屋
縣市:	台南市
鄉鎮市區:	新化區

物件資料

方式:	出售
物件類型:	透天別墅
物件號碼:	1282
自訂編號:	tn
價格:	858(萬)NT$
土地面積約(坪):	30 坪
房數:	4
客廳數:	1

浴廁數:	**3**
廚房數:	**1**
陽台數:	**4以上**
面積(總建物登記)約:	62.60 坪
建物位於樓層:	**1~4**
建物總樓層:	**4**
屋齡（年約):	25~35年
管理費(NT$):	650元/月
建物主結構:	**RC 鋼筋混凝土**
車位數:	1個
車位型式:	**自有空地或車庫**

訂房功能 -

最多成人數:	**電洽**
最多小孩數:	**電洽**